

## SITUATION PROJETEE

### PHOTOS 3D

Permis d'urbanisme concernant la transformation d'une maison de commerce et logement  
située Avenue Emile Van Becelaere n°141 à 1170 Watermael-Boitsfort.

Photo 1 : Façade avant



Photo 2 : Façade avant gauche



**Photo 3 : Façade avant droite**



**Photo 4 : Vue aérienne 1**



**Photo 5 : Vue aérienne 2**

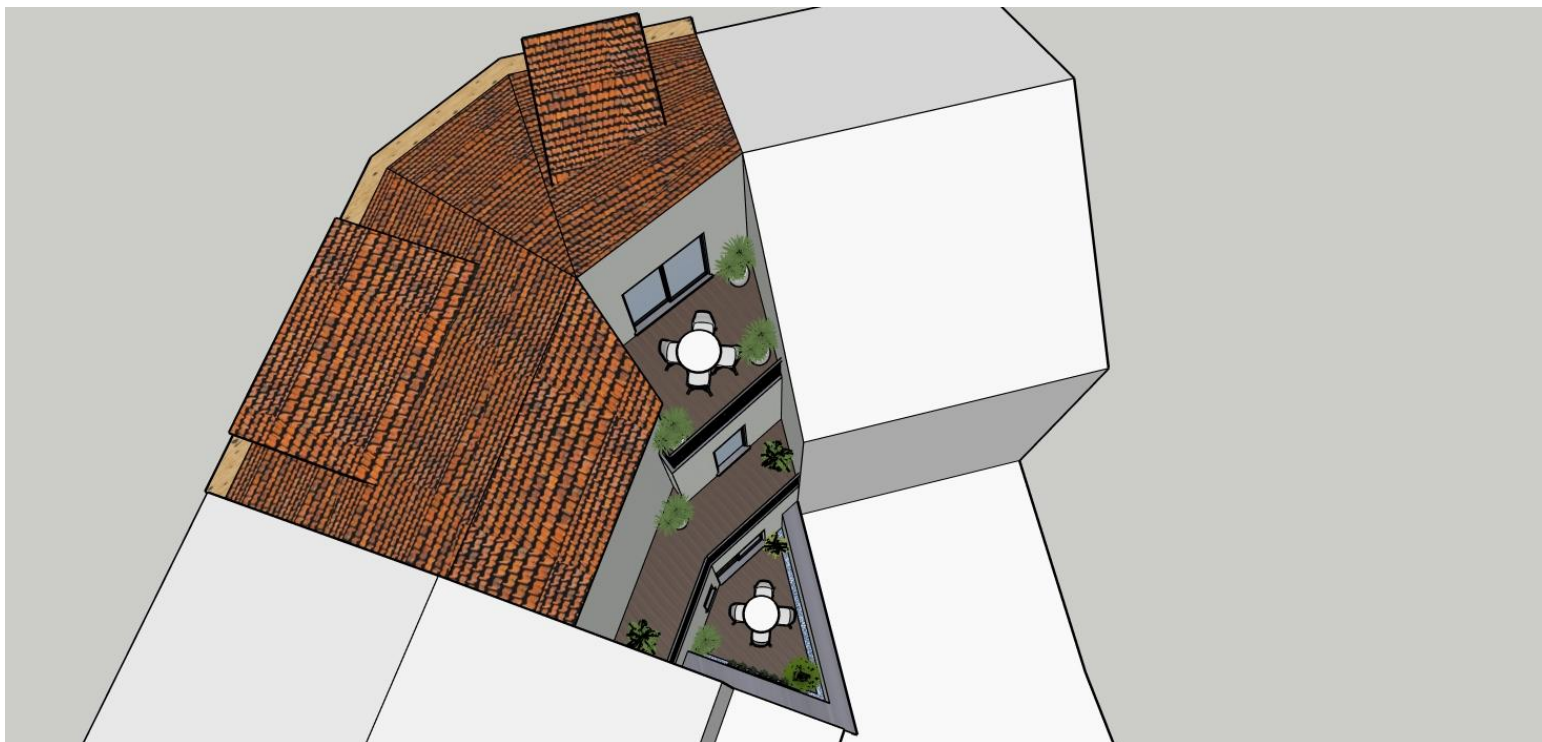

**Photo 6: Vue aérienne 3**



**Photo 7 : Vue aérienne 4**

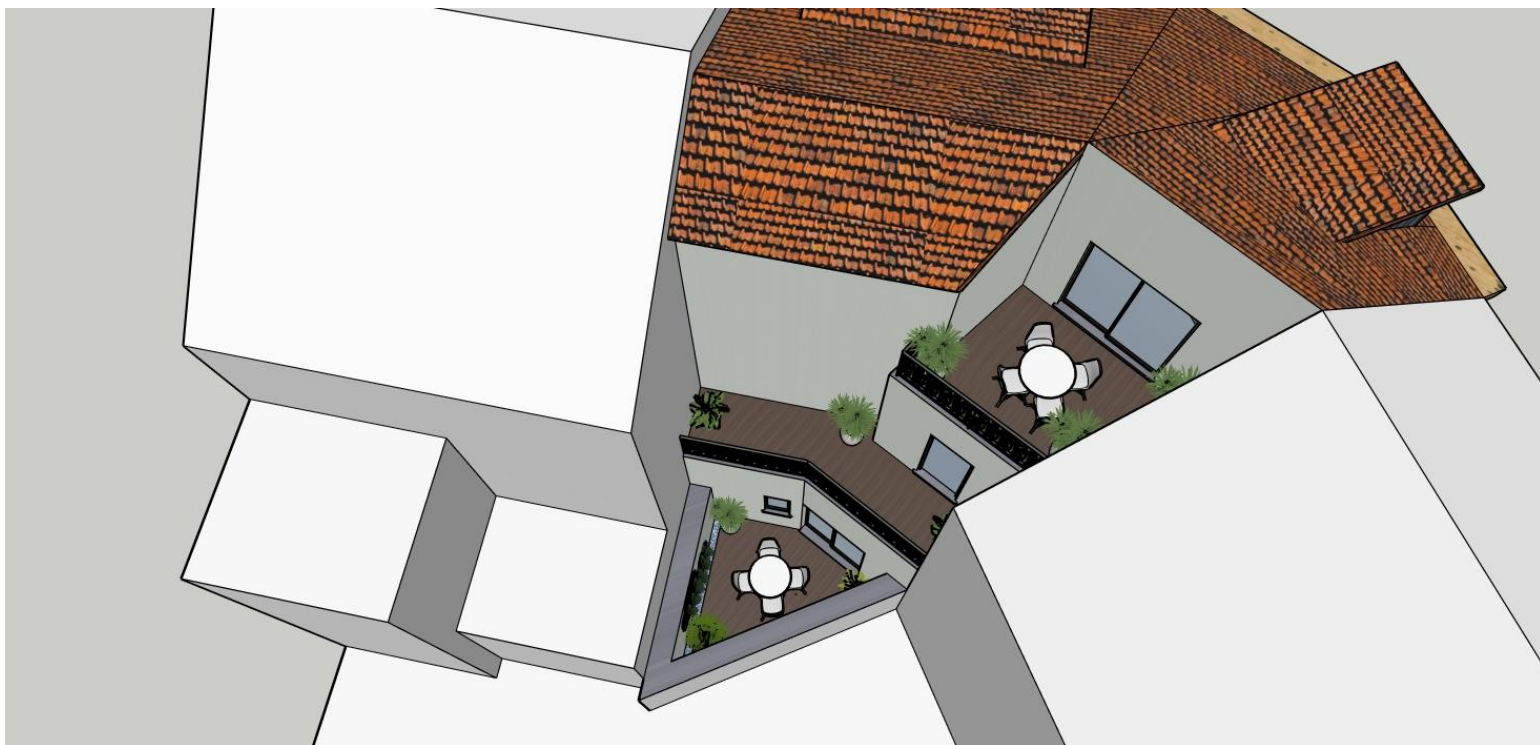

**Photo 8 : Vue aérienne 5**



**Photo 9 : Terrasse RDC**



**Photo 10 : Terrasse 2<sup>ème</sup> étage**



**Photo 11 : Façade arrière 1**



**Photo 12 : Façade arrière 2**



**Photo 13 : Façade arrière 3**



**Photo 14 : Façade arrière 4**

